

Repuestos

Spare parts

Z40 Adapt

Usuario/User



Z40 NATURE ADAPT



Cesta exterior completa con puerta Z40
Z40 Complete external basket with door

Para máquinas con nº de serie
a partir de / starting from

Ref. 210384A

2163086

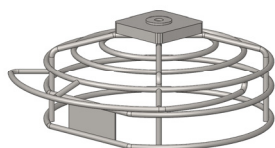

Separador mediano Z40
Z40 Regular fruit classifier

Para máquinas con nº de serie
a partir de / starting from

Ref. 210345AR

2163086

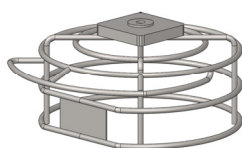

Separador grande Z40
Z40 Large fruit classifier

Para máquinas con nº de serie
a partir de / starting from

Ref. 210346AR

2163086

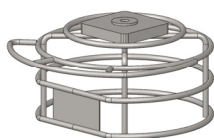

Separador extra grande Z40
Z40 Extra-large fruit classifier

Para máquinas con nº de serie
a partir de / starting from

Ref. 210347AR

2163086

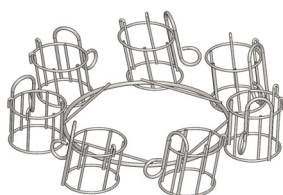

Aro XS Z40
XS Ring Z40

Para máquinas con nº de serie
a partir de / starting from

Ref. 210331A

2163086

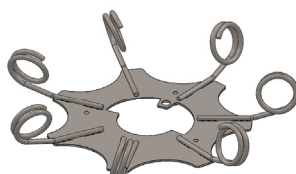

Separador inferior Z40
Z40 Lower fruit classifier

Para máquinas con nº de serie
a partir de / starting from

Ref. 210348

2163086

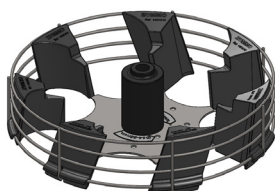

Cesta completa Z40 GP
Z40 GP complete inner basket

Para máquinas con nº de serie
a partir de / starting from

Ref. 210354A-1

2163086



Línea Horeca Nature Adapt



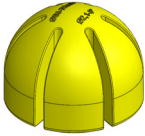

	<p>Reten V ring VS 060 <i>Ring gasket</i></p>	<p>Para máquinas con nº de serie a partir de / <i>starting from</i></p>
	<p>Ref. 210313</p>	<p>2163086</p>
	<p>Embudo mandarinas Z40 GP <i>Z40 GP Tangerines funnel</i></p>	<p>Para máquinas con nº de serie a partir de / <i>starting from</i></p>
	<p>Ref. 210365A-1</p>	<p>2163086</p>
	<p>Carátula Z40 fume <i>Z40 Smoked front cover</i></p>	<p>Para máquinas con nº de serie a partir de / <i>starting from</i></p>
	<p>Ref. 210203AR-5</p>	<p>2163086</p>
	<p>Lateral carátula Z40 GP <i>Z40 GP Side cover</i></p>	<p>Para máquinas con nº de serie a partir de / <i>starting from</i></p>
	<p>Ref. 210204E-1</p>	<p>2163086</p>
	<p>Tuerca GP <i>GP fastening nut</i></p>	<p>Para máquinas con nº de serie a partir de / <i>starting from</i></p>
	<p>Ref. V0293B-1</p>	<p>2163086</p>
	<p>Copa extragrande Z40 <i>Z40 Extra large cup</i></p>	<p>Para máquinas con nº de serie hasta / <i>until</i></p>
	<p>Ref. 210511</p>	<p>2210607</p>
	<p>Copa extragrande Z40 GT <i>Z40 GT Extra large cup</i></p>	<p>Para máquinas con nº de serie a partir de / <i>starting from</i></p>
	<p>Ref. 210511A-12</p>	<p>2163086</p>
	<p>Copa extragrande Z40 PK <i>Z40 PK Extra large cup</i></p>	<p>Para máquinas con nº de serie a partir de / <i>starting from</i></p>
	<p>Ref. 210511A-13</p>	<p>2163086</p>
	<p>Copa grande Z40 <i>Z40 Large cup</i></p>	<p>Para máquinas con nº de serie hasta / <i>until</i></p>
	<p>Ref. 210513</p>	<p>2210607</p>

Línea Horeca Nature Adapt

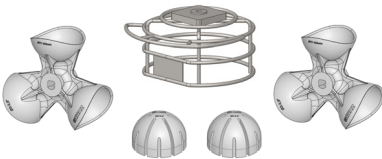
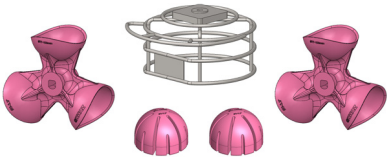
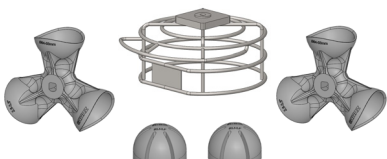

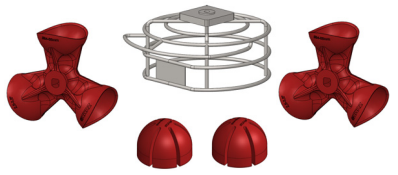
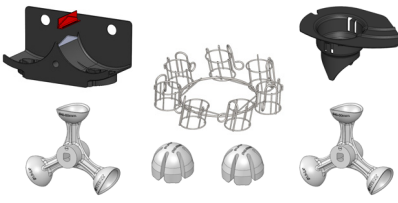
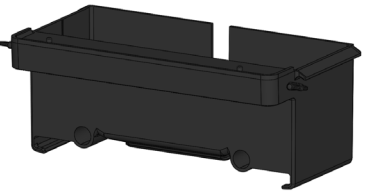
	Copa grande Z40 YW <i>Z40 YW Large cup</i>	Para máquinas con nº de serie a partir de / <i>starting from</i>
	Ref. 210513A-11	2163086
	Copa grande Z40 GT <i>Z40 GT Large cup</i>	Para máquinas con nº de serie a partir de / <i>starting from</i>
	Ref. 210513A-12	2163086
	Copa mediana Z40 <i>Z40 Regular cup</i>	Para máquinas con nº de serie hasta / <i>until</i>
	Ref. 210515	2210607
	Copa mediana Z40 OR <i>Z40 OR Regular cup</i>	Para máquinas con nº de serie a partir de / <i>starting from</i>
	Ref. 210515A-3	2210608
	Copa mediana Z40 YW <i>Z40 YW Regular cup</i>	Para máquinas con nº de serie a partir de / <i>starting from</i>
	Ref. 210515A-11	2163086
	Copa pequeña Z40 <i>Z40 Small cup</i>	Para máquinas con nº de serie a partir de / <i>starting from</i>
	Ref. 210541	2163086
	Cuchilla completa Z40 GP <i>Z40 GP Complete Blade</i>	Para máquinas con nº de serie a partir de / <i>starting from</i>
	Ref. 210507B-1	2163086

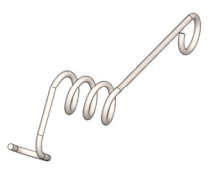
	<p>Cuchilla D80 Z40 GP <i>Z40 GP D80 Blade</i></p>	<p>Para máquinas con nº de serie a partir de / <i>starting from</i></p>
	<p>Ref. 210540A-1</p>	<p>2163086</p>
	<p>Protector cuchilla <i>Blade protection</i></p>	<p>Para máquinas con nº de serie a partir de / <i>starting from</i></p>
	<p>Ref. V0193</p>	<p>2163086</p>
	<p>Bola extragrande Z40 <i>Z40 Extra large ball</i></p>	<p>Para máquinas con nº de serie hasta / <i>until</i></p>
	<p>Ref. 210510</p>	<p>2210607</p>
	<p>Bola extragrande Z40 GT <i>Z40 GT Extra large ball</i></p>	<p>Para máquinas con nº de serie a partir de / <i>starting from</i></p>
	<p>Ref. 210510A-12</p>	<p>2163086</p>
	<p>Bola extragrande Z40 PK <i>Z40 PK Extra large ball</i></p>	<p>Para máquinas con nº de serie a partir de / <i>starting from</i></p>
	<p>Ref. 210510A-13</p>	<p>2163086</p>
	<p>Bola grande Z40 <i>Z40 Large ball</i></p>	<p>Para máquinas con nº de serie hasta / <i>until</i></p>
	<p>Ref. 210512</p>	<p>2210607</p>
	<p>Bola grande Z40 YW <i>Z40 YW Large ball</i></p>	<p>Para máquinas con nº de serie a partir de / <i>starting from</i></p>
	<p>Ref. 210512A-11</p>	<p>2163086</p>
	<p>Bola grande Z40 GT <i>Z40 GT Large ball</i></p>	<p>Para máquinas con nº de serie a partir de / <i>starting from</i></p>
	<p>Ref. 210512A-12</p>	<p>2163086</p>
	<p>Bola mediana Z40 <i>Z40 Regular ball</i></p>	<p>Para máquinas con nº de serie hasta / <i>until</i></p>
	<p>Ref. 210514</p>	<p>2210607</p>

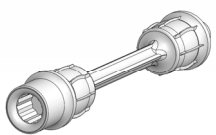
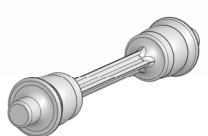
	Bola mediana Z40 OR <i>Z40 OR Regular ball</i>	Para máquinas con nº de serie a partir de / <i>starting from</i>
	Ref. 210514A-3	2210608
	Bola mediana Z40 YW <i>Z40 YW Regular ball</i>	Para máquinas con nº de serie a partir de / <i>starting from</i>
	Ref. 210514A-11	2163086
	Bola pequeña Z40 <i>Z40 Small ball</i>	Para máquinas con nº de serie a partir de / <i>starting from</i>
	Ref. 210542	2163086
	Arandela suplemento bola <i>Squeezing tray washer</i>	Para máquinas con nº de serie a partir de / <i>starting from</i>
	Ref. V0133	2163086
	Kit de exprimido extra grande Z40 <i>Z40 Extra large squeezing kit</i>	Para máquinas con nº de serie hasta / <i>until</i>
	Ref. 210537	2210607
	Kit de exprimido extra grande Z40 PK <i>Z40 PK Extra large squeezing kit</i>	Para máquinas con nº de serie a partir de / <i>starting from</i>
	Ref. 210537A-13	2163086
	Kit de exprimido grande Z40 <i>Z40 Large squeezing kit</i>	Para máquinas con nº de serie hasta / <i>until</i>
	Ref. 210536	2210607

	<p>Kit de exprimido grande Z40 GT <i>Z40 GT Large squeezing kit</i></p>	<p>Para máquinas con nº de serie a partir de / starting from</p>
<p>Ref. 210536A-12</p>	<p>2163086</p>	
	<p>Kit de exprimido XS Z40 Nature Completo <i>Complete Z40 Nature XS squeezing kit</i></p>	<p>Para máquinas con nº de serie a partir de / starting from</p>
<p>Ref. 210332A</p>	<p>2163086</p>	
	<p>Bandeja exprimido completa Z40 GP <i>Z40 GP squeezing tray</i></p>	<p>Para máquinas con nº de serie a partir de / starting from</p>
<p>Ref. 210530C-1</p>	<p>2163086</p>	
	<p>Z40 Pomo bandeja exprimido GP <i>Z40 GP squeezer tray knob</i></p>	<p>Para máquinas con nº de serie a partir de / starting from</p>
<p>Ref. 210533A-1</p>	<p>2163086</p>	
	<p>Z40 Tapón pomo bandeja exprimido GP <i>Z40 GP squeezer tray knob cap</i></p>	<p>Para máquinas con nº de serie a partir de / starting from</p>
<p>Ref. 210534A-1</p>	<p>2163086</p>	
	<p>Muelle bandeja exprimido <i>Squeezer tray spring</i></p>	<p>Para máquinas con nº de serie a partir de / starting from</p>
<p>Ref. 210532</p>	<p>2163086</p>	
	<p>Eje bandeja exprimido <i>Squeezer tray shaft</i></p>	<p>Para máquinas con nº de serie a partir de / starting from</p>
<p>Ref. 210531A</p>	<p>2163086</p>	
	<p>Eje motriz <i>Filter's drive shaft</i></p>	<p>Para máquinas con nº de serie a partir de / starting from</p>
<p>Ref. 210516C</p>	<p>2163086</p>	
	<p>Eje conducido filtro <i>Filter's driven shaft</i></p>	<p>Para máquinas con nº de serie a partir de / starting from</p>
<p>Ref. 210517B</p>	<p>2163086</p>	

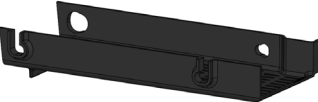
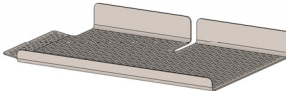
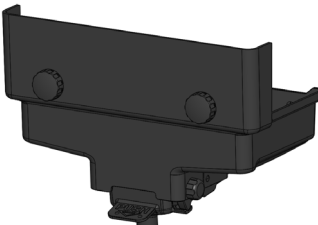
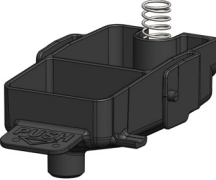
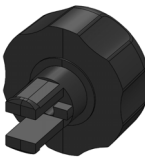



Línea Horeca Nature Adapt

	Rasqueta de filtro <i>Filter pulp scraper</i>	Para máquinas con nº de serie a partir de / <i>starting from</i>
	Ref. 210519-1	2163086
	Filtro Z40 GP <i>Z40 GP Filter</i>	Para máquinas con nº de serie a partir de / <i>starting from</i>
	Ref. 210518A-1	2163086
	Filtro granadas Adapt <i>Pomegranate Adapt Filter</i>	Para máquinas con nº de serie a partir de / <i>starting from</i>
	Ref. 210564	2170503
	Bandeja Self-Service Adapt completa Z40 GP <i>Z40 GP Complete Self-Service Adapt tray</i>	Para máquinas con nº de serie a partir de / <i>starting from</i>
	Ref. 210561C-1	2170503
	Grifo Self-Service Advanced completo Z40 GP <i>Z40 GP Complete Self-Service Advanced tap</i>	Para máquinas con nº de serie a partir de / <i>starting from</i>
	Ref. 210562C-1	2170503
	Pomo bandeja Self-Service Adapt Z40 GP <i>Z40 GP Self-Service Adapt tray knob</i>	Para máquinas con nº de serie a partir de / <i>starting from</i>
	Ref. 210547A-1	2170503
	Leva bandeja Self-Service Adapt Z40 GP <i>Z40 GP Self-Service Adapt cam tray</i>	Para máquinas con nº de serie a partir de / <i>starting from</i>
	Ref. 210548B-1	2170503
	Muelle leva Self-Service Adapt Z40 <i>Z40 Self-Service Adapt hopper cam spring</i>	Para máquinas con nº de serie a partir de / <i>starting from</i>
	Ref. 210553	2170503



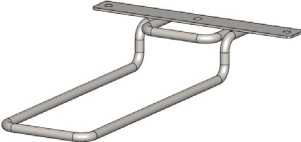
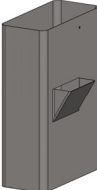

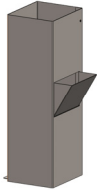
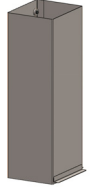
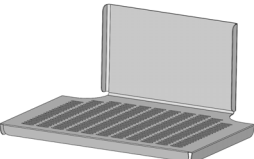
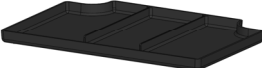
Línea Horeca Nature Adapt

	<p>Tuerca bandeja Self-Service Advanced Z40 GP <i>Z40 GP Self-Service Advanced tray fastening nut</i></p>	<p>Para máquinas con nº de serie a partir de / <i>starting from</i></p>
	<p>Ref. 210549A-1</p>	<p>2170503</p>
	<p>Junta bandeja Self-Service Advanced Z40 <i>Z40 Self-Service Advanced tray gasket</i></p>	<p>Para máquinas con nº de serie a partir de / <i>starting from</i></p>
	<p>Ref. 210550</p>	<p>2170503</p>
	<p>Soporte botellas Advanced <i>Advanced bottle holder</i></p>	<p>Para máquinas con nº de serie a partir de / <i>starting from</i></p>
	<p>Ref. 210842A</p>	<p>2170503</p>
	<p>Pomo fijación <i>Knob</i></p>	<p>Para máquinas con nº de serie a partir de / <i>starting from</i></p>
	<p>Ref. V0327</p>	<p>2163086</p>
	<p>Depósito completo 7.6L Z40 FUMÉ <i>Z40 Smoked complete 7.6L tank</i></p>	<p>Para máquinas con nº de serie a partir de / <i>starting from</i></p>
	<p>Ref. 210816D-5</p>	<p>2163086</p>
	<p>Tapa depósito Z40 <i>Z40 GP Tank lid</i></p>	<p>Para máquinas con nº de serie a partir de / <i>starting from</i></p>
	<p>Ref. 210806A-1</p>	<p>2163086</p>
	<p>Depósito 7.6L Z40 fume <i>Z40 Smoked 7.6L tank</i></p>	<p>Para máquinas con nº de serie a partir de / <i>starting from</i></p>
	<p>Ref. 210805D-5</p>	<p>2163086</p>
	<p>Agitador depósito Z40 <i>Z40 Tank shaker</i></p>	<p>Para máquinas con nº de serie a partir de / <i>starting from</i></p>
	<p>Ref. 210811</p>	<p>2163086</p>

Línea Horeca Nature Adapt

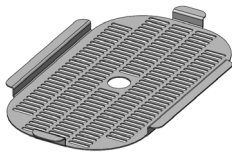
	Grifo Tomlinson <i>Tank faucet</i>	Para máquinas con nº de serie a partir de / <i>starting from</i>
	Ref. 2/13/9	2163086
	Soporte depósito Z40 <i>Z40 Tank holder</i>	Para máquinas con nº de serie a partir de / <i>starting from</i>
	Ref. 210809A	2163086
	Cubeta izquierda completa Z40 Inox <i>Z40 Inox complete left container</i>	Para máquinas con nº de serie a partir de / <i>starting from</i>
	Ref. 210826	2163086
	Cubeta derecha completa Z40 Inox <i>Z40 Inox complete right container</i>	Para máquinas con nº de serie a partir de / <i>starting from</i>
	Ref. 210827	2163086
	Manga izquierda completa Z40 <i>Z40 Complete left chute</i>	Para máquinas con nº de serie a partir de / <i>starting from</i>
	Ref. 210929	2163086
	Manga derecha completa Z40 <i>Z40 Complete right chute</i>	Para máquinas con nº de serie a partir de / <i>starting from</i>
	Ref. 210930	2163086
	Rejilla goteo Z40 <i>Z40 Drip grid</i>	Para máquinas con nº de serie a partir de / <i>starting from</i>
	Ref. 210804A	2163086
	Bandeja goteo Z40 GP <i>Z40 GP Drip tray</i>	Para máquinas con nº de serie a partir de / <i>starting from</i>
	Ref. 210803A-1	2163086
	Bandeja goteo con desagüe Z40 GP <i>Z40 GP Drip tray with drainpipe</i>	Para máquinas con nº de serie a partir de / <i>starting from</i>
	Ref. 210819A-1	2163086

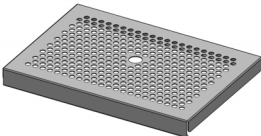
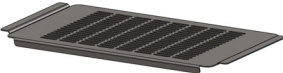
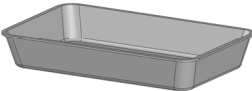
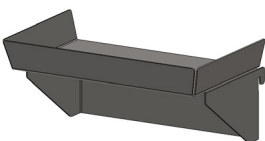
Línea Horeca Nature Adapt

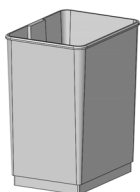
	Tapa-rejilla cubeta GN <i>GN Tray grid cover</i>	Para máquinas con nº de serie a partir de / <i>starting from</i>
	Ref. 210931A	2163086
	Rejilla cubeta GN <i>GN Tray grid</i>	Para máquinas con nº de serie a partir de / <i>starting from</i>
	Ref. 210916A	2163086
	Cubeta GN con desagüe <i>GN Tray with drainpipe</i>	Para máquinas con nº de serie a partir de / <i>starting from</i>
	Ref. 210926	2163086
	Rejilla goteo mueble Self-Service <i>Cabinet Self-Service drip grid</i>	Para máquinas con nº de serie a partir de / <i>starting from</i>
	Ref. 031703	2163086
	Rejilla goteo MS/MSP Z40 Nature <i>Z40 Nature MS/MSP drip grill</i>	Para máquinas con nº de serie a partir de / <i>starting from</i>
	Ref. 211008A	2163086
	Bandeja goteo MS/MSP <i>MS/MSP Drip tray</i>	Para máquinas con nº de serie a partir de / <i>starting from</i>
	Ref. 211007	2163086
	Soporte bandeja goteo MS/MSP <i>MS/MSP Drip tray holder</i>	Para máquinas con nº de serie a partir de / <i>starting from</i>
	Ref. 211009B	2163086
	Soporte completo Z40 <i>Z40 Complete machine leg</i>	Para máquinas con nº de serie a partir de / <i>starting from</i>
	Ref. 210227A	2163086
	Cubo 55L <i>55L peels basket</i>	Para máquinas con nº de serie a partir de / <i>starting from</i>
	Ref. 1003033	2163086

Línea Horeca Nature Adapt

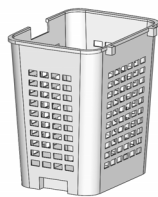

Cubo 50L calado
50L peels basket

Para máquinas con nº de serie
a partir de / *starting from*

Ref. 1202016

2163086



Serigrafia CPU Z40 Nature
Z40 Nature CPU Serigraphy

Para máquinas con nº de serie
a partir de / *starting from*

Ref. 210604C

2163086



Serigrafia CPU Z40 Limones
Z40 Lemons CPU Serigraphy

Para máquinas con nº de serie
a partir de / *starting from*

Ref. 210639

2163086

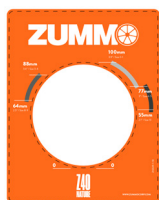

Calibrador Z40 Nature
Z40 Nature gauge

Para máquinas con nº de serie
a partir de / *starting from*

Ref. 210329-1-18

2163086



Tapón D12
D12 Plug

Para máquinas con nº de serie
a partir de / *starting from*

Ref. V0229

2163086



Llave Allen T 5x115
5x115 T Allen hex key

Para máquinas con nº de serie
a partir de / *starting from*

Ref. V0266

2163086